

# Zona Sujeta a Conservación Ecológica Sierra de Zapalinamé

Proyecto

## Cuencas y Ciudades II

Un Proyecto para la Cuenca Hidrológica de Saltillo



Fundación Gonzalo Río Arriba



### **Objetivo:**

**Sensibilizar a la población Saltillense sobre la importancia de la Sierra de Zapalinamé en el abastecimiento de agua para la ciudad, así como persuadirla respecto a la necesidad de hacer un donativo en beneficio de dicha sierra.**

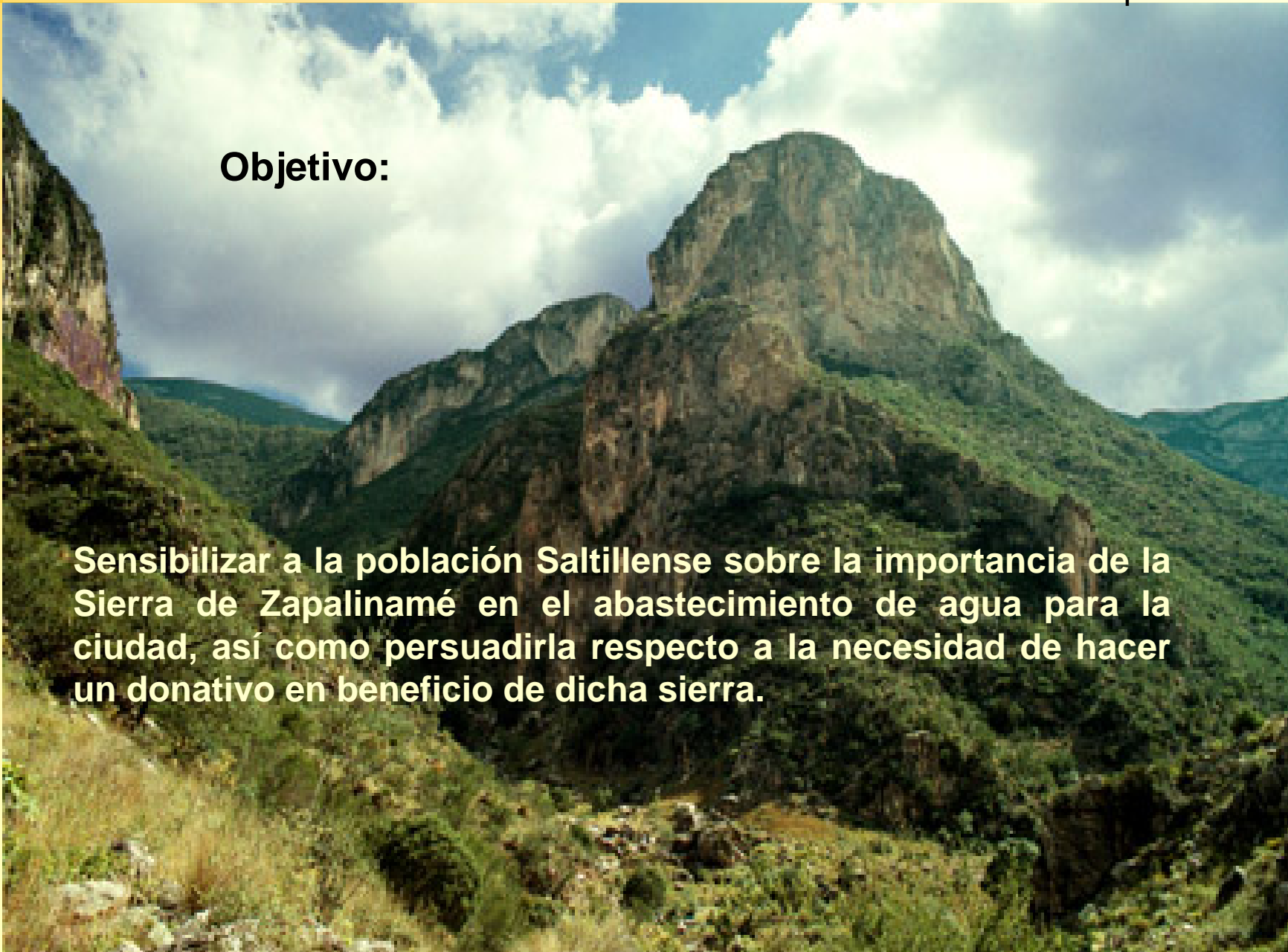

### Componentes del Proyecto:

- Manejo de la Cuenca.
- Educación para la conservación.
- Recaudación / Administración.



### Manejo de la Cuenca:

- Conservación del Suelo y Agua.
- Manejo del Fuego.
- Vigilancia.
- Monitoreo

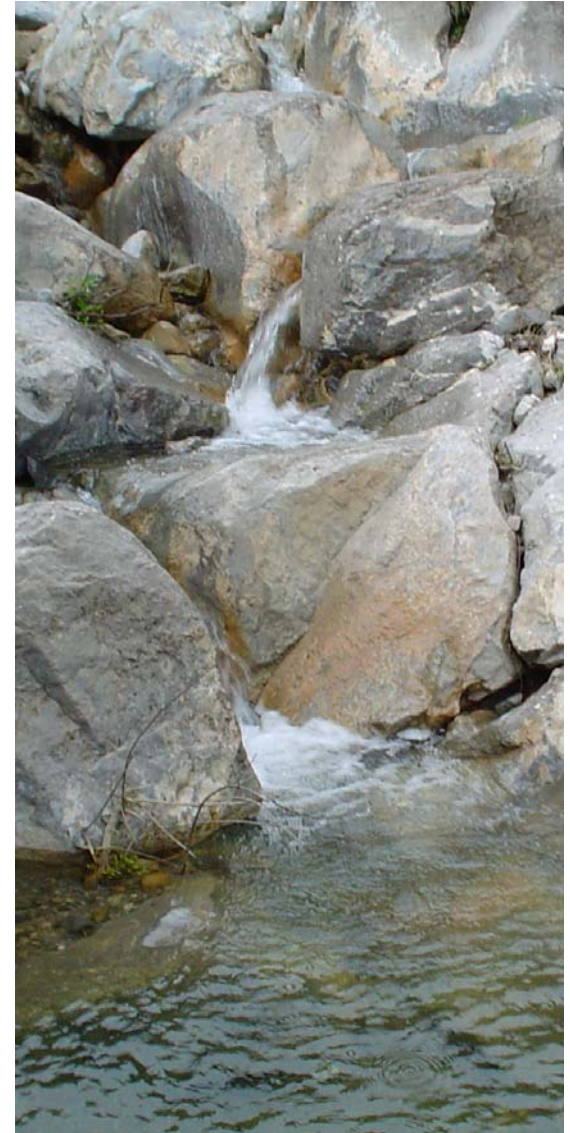
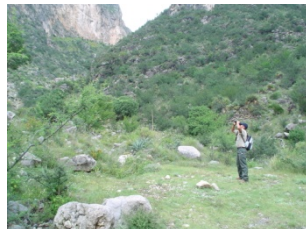

### Educación para la conservación:

- 
- Atención a grupos formales.
  - Atención a grupos no formales
  - Difusión y comunicación.

### Recaudación / Administración:

- Recaudación por medio del recibo de agua.
- Desarrollo de mecanismos administrativos.
- Presentación de propuestas de inversión.
- Autorización de inversión.
- Informe de proyectos.

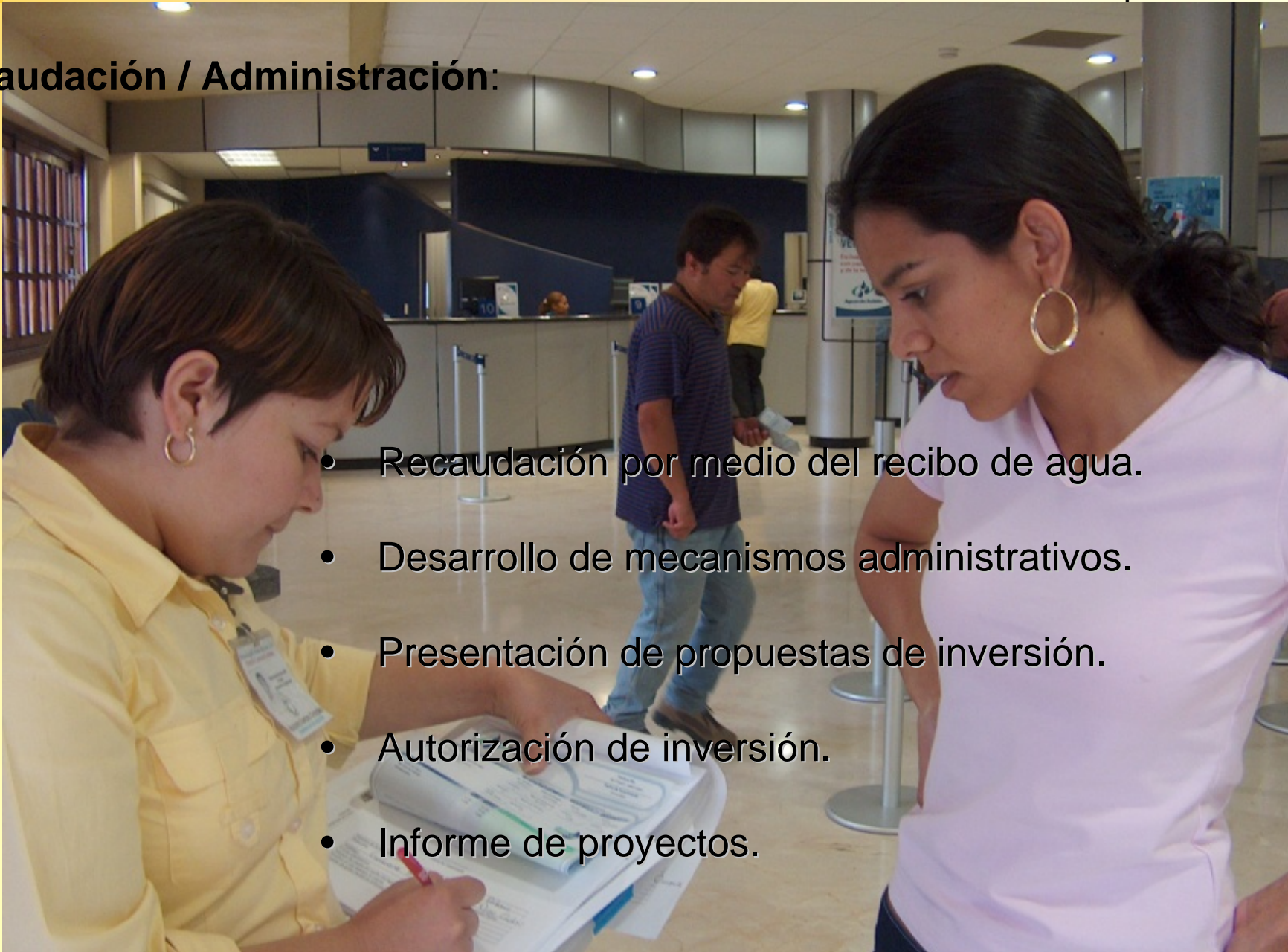



**Avances del Proyecto:**

Incremento anual de donantes

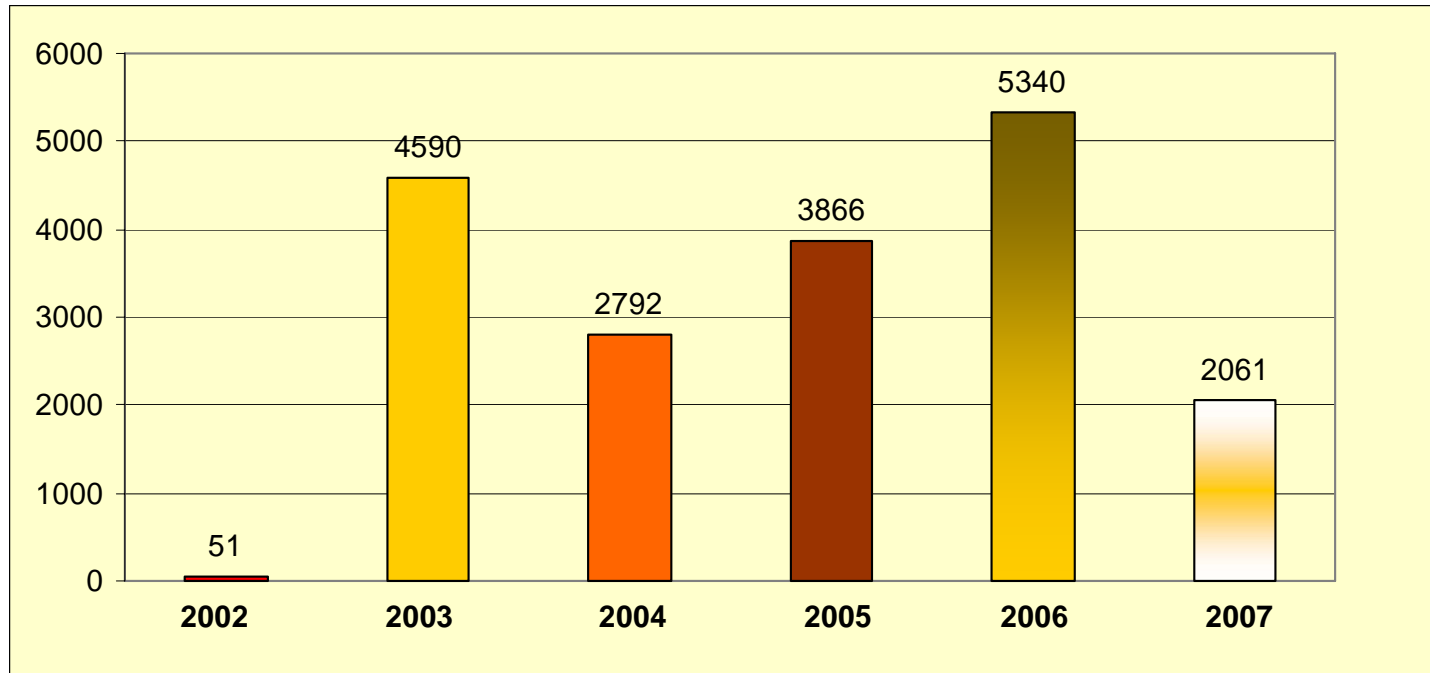

Total donantes: 18,700

**Avances del Proyecto:**

**Recaudación por año**

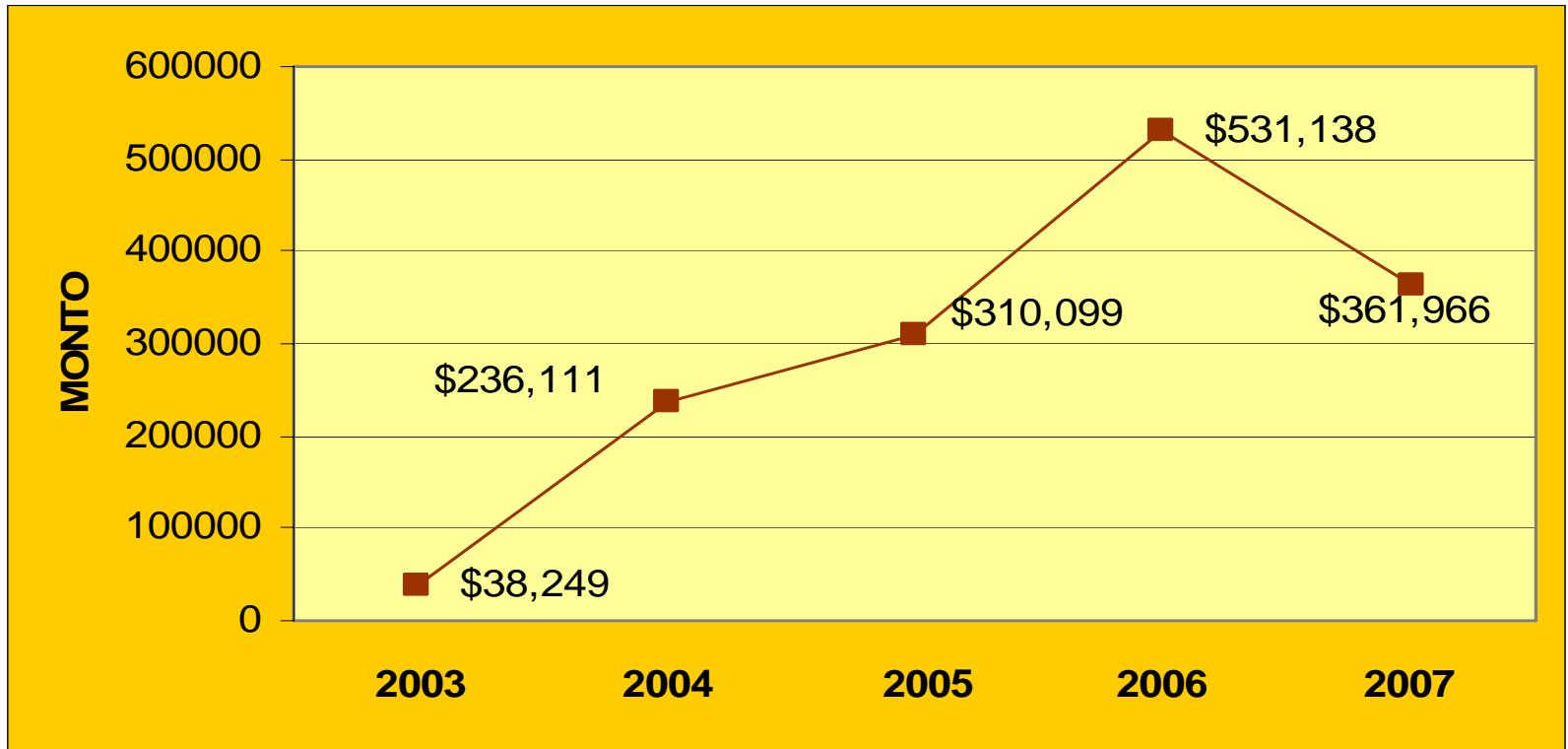

Para 2007 representa lo recaudado a junio.

**Avances del Proyecto:**

Donantes que aceptan 10% de incremento anual.

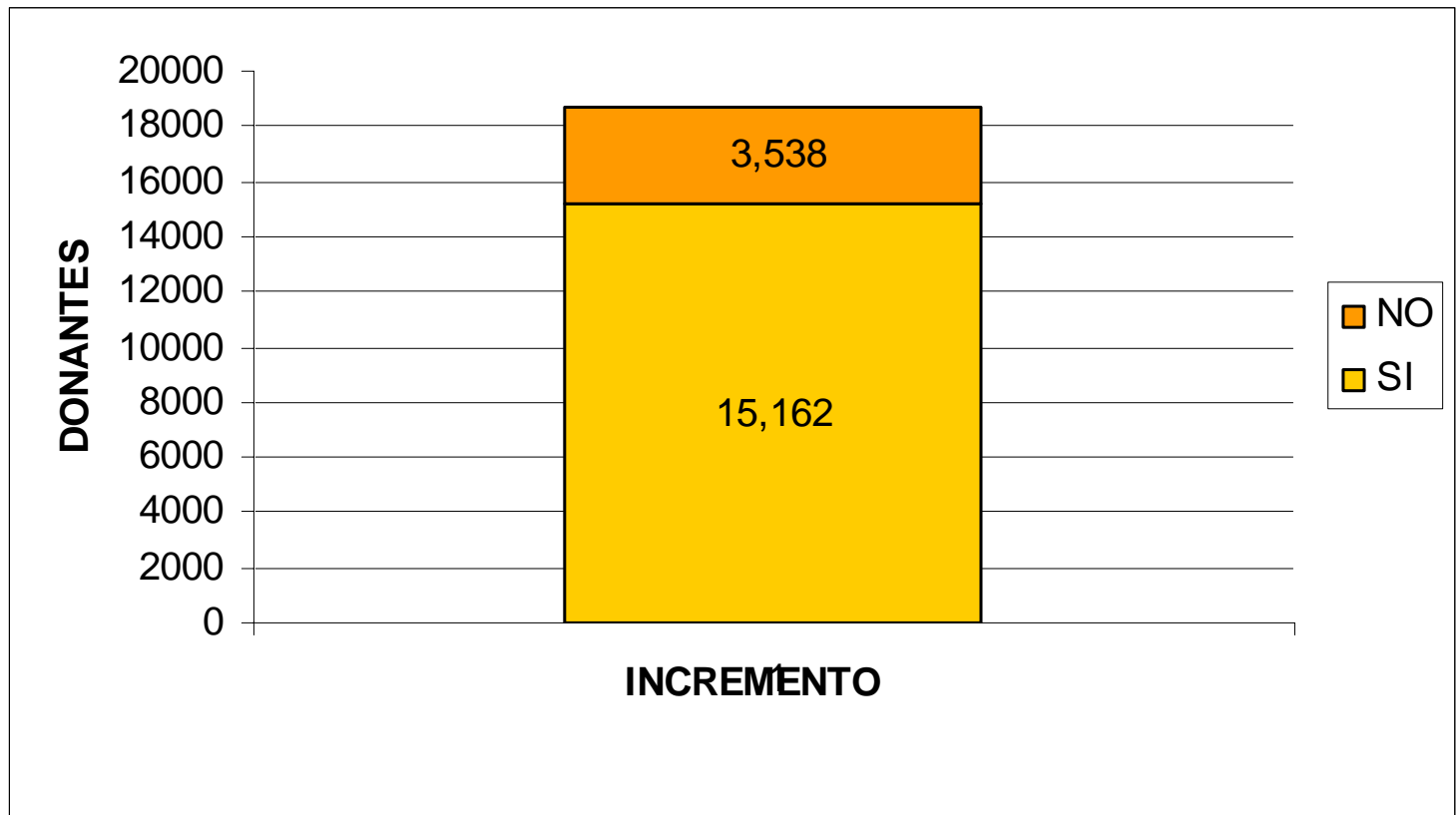

## Avances del Proyecto:

### Recaudación AgSal y Aportación Peso por Peso

Año	Mes	Monto	Procedencia
2007	Enero	\$ 65,008.26	Donativos
2007	Enero	\$ 47,533.31	Pesos por peso
2007	Enero	\$ 237,666.55	Pesos por peso
2007	Febrero	\$ 47,533.31	Pesos por peso
2007	Marzo	\$ 54,386.18	Donativos
2007	Marzo	\$ 47,533.31	Pesos por peso
2007	Abril	\$ 62,212.30	Donativos
2007	Abril	\$ 47,533.31	Pesos por peso
2007	Mayo	\$ 47,533.31	Pesos por peso
2007	Mayo	\$ 59,441.46	Donativos
2007	Junio	\$ 47,533.31	Pesos por peso
2007	Junio	\$ 66,532.45	Donativos

Total donaciones: \$ 361,966.00

Total Peso por peso: \$ 522,866.41

**Total : \$ 884,832.41**

### Propuestas de inversión:

<b>Rubros</b>	<b>40, 000 a 50,000</b>	<b>51,000 a 60, 000</b>	<b>61,000 a 70,000</b>	<b>71,000 a 80,000</b>	<b>81,000 a 90,000</b>	<b>100- 110,000</b>	<b>110 - 150,000</b>
<b>Jornales y Salarios</b>	75%	70%	65%	60%	55%	50%	44%
<b>Fondo de contingencias</b>	5%	5%	5%	5%	5%	10%	10%
<b>Mantenimiento y Servicios</b>	10%	10%	10%	10%	10%	8%	6%
<b>Equipo</b>	5%	5%	5%	5%	5%	5%	5%
<b>Apoyo a Proyectos</b>	5%	10%	10%	10%	10%	15%	15%
<b>Gastos corriente</b>	0%	0%	5%	5%	5%	4%	3%
<b>Eventos Especiales</b>	0%	0%	0%	5%	5%	3%	2%
<b>Pago por Servicios Ambientales</b>	0%	0%	0%	0%	5%	5%	5%
<b>Infraestructura</b>	0%	0%	0%	0%	0%	0%	10%

Presentación de propuestas externas:

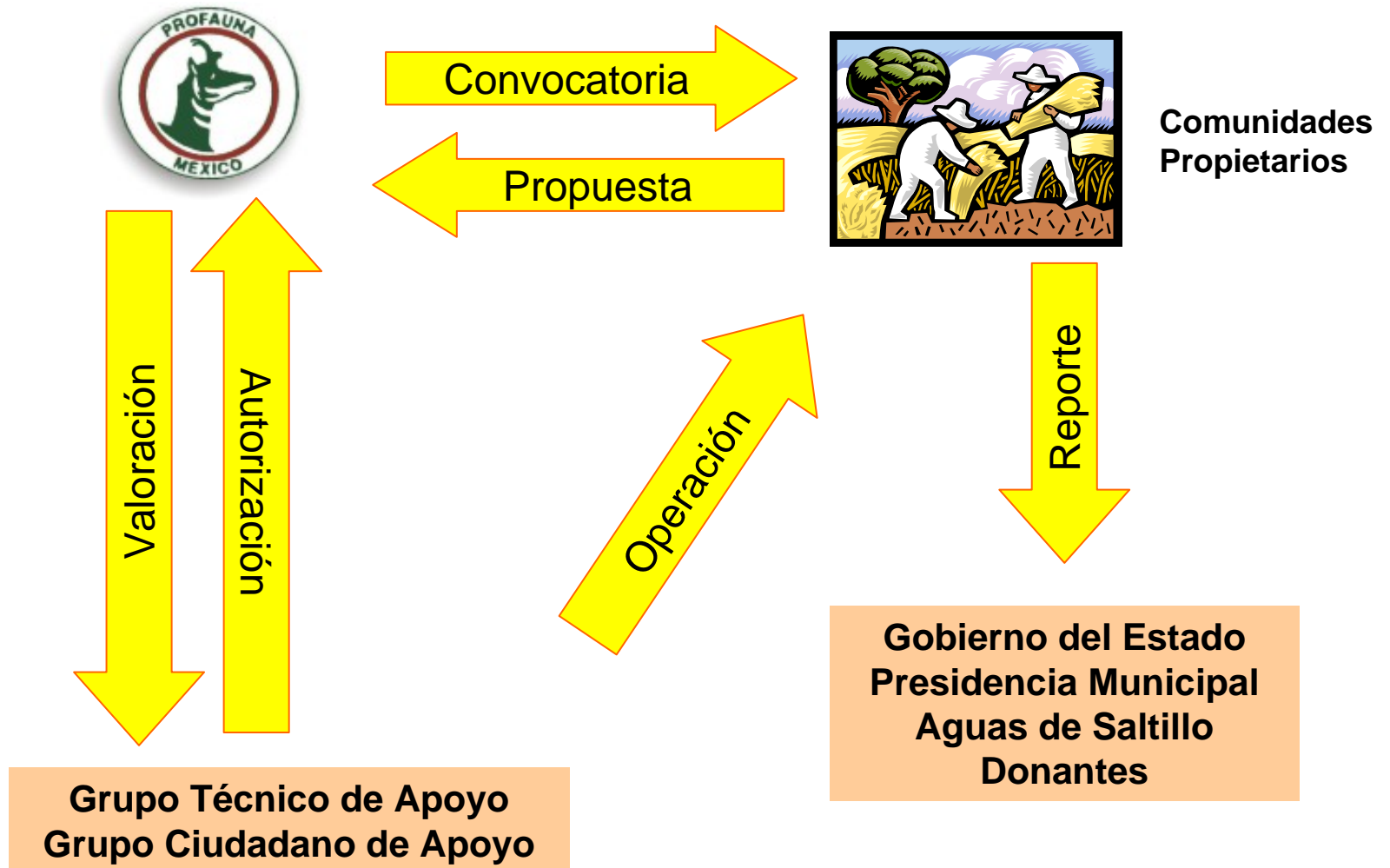

**Presentación de propuestas internas:**

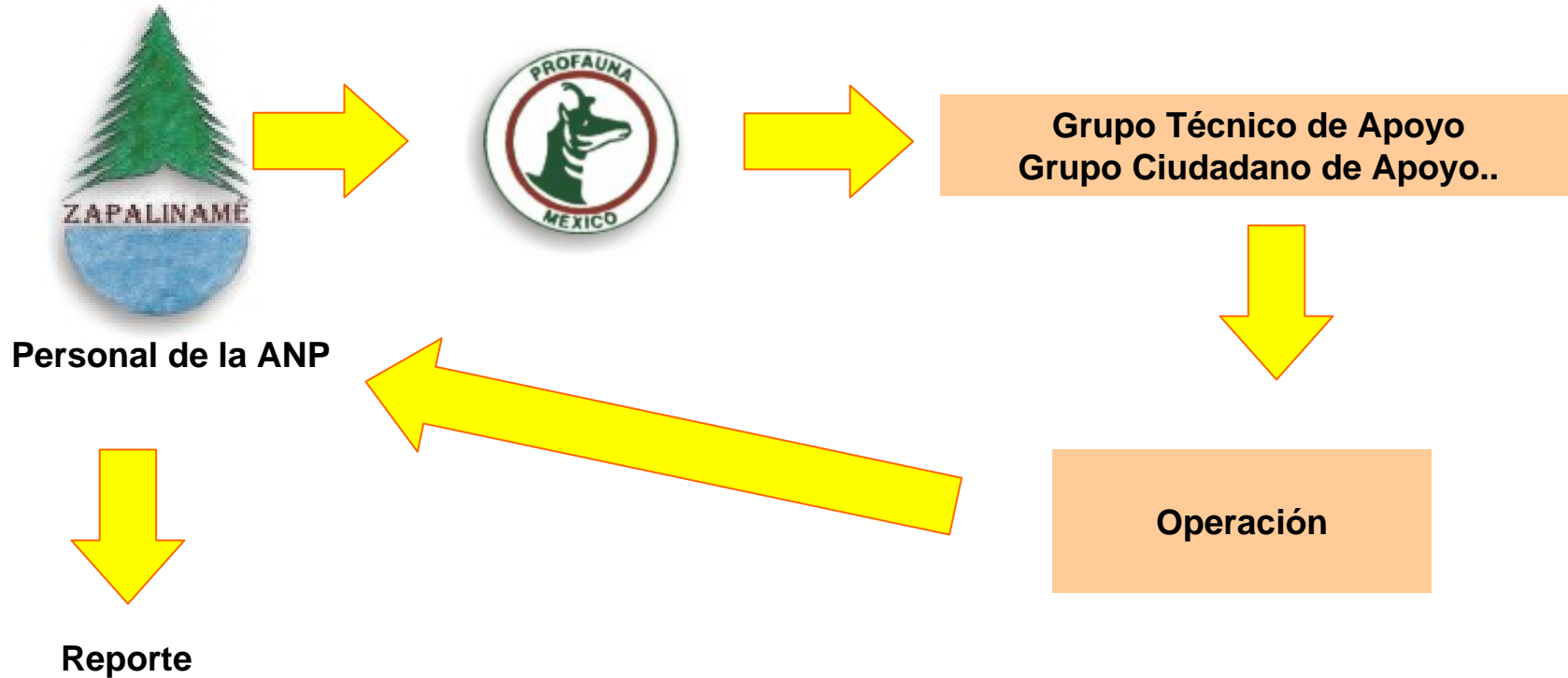

### Informe de Proyectos:

#### Proyectos en operación actual

#### Apoyo a Proyectos:

#### Conservación y manejo:

Nombre	Beneficiario	Objetivo	Costo Total
Cercado	Lic. Ernesto Cepeda	Mantener el ganado fuera del las áreas forestales.	\$17,944.00
Cercado	Lic. Ernesto Cepeda	Cercado para proteger área de producción de árboles	\$6,293.00
Conservación de Suelos	Ejido Jagüey de Ferniza	Estabilización del cauce de arroyo.	\$63,826.03
Conservación de Suelos	Ejido Jagüey de Ferniza	Estabilización del cauce de arroyo.	\$25,100.00
Conservación de Suelos	Ejido El Recreo	Estabilización del cauce de arroyo.	\$63,795.24
Cosecha de agua para huerto de nopal	Ejido Chapultepec	Captura de agua para riego de nopal.	\$36,504.80
Bordo derivador	José del Carmen Flores	Retención de suelo y captación de agua en bordo.	\$62,210.00
			<b>\$275,673.07</b>

### Informe de Proyectos:

#### Proyectos en operación actual

#### Apoyo a Proyectos:

#### Desarrollo Comunitario:

Nombre	Beneficiario	Objetivo	Costo Total
Centro de Acopio	Ejidos Angostura y Recreo	Contar con espacio para acopio de residuos sólidos y facilitar su manejo y traslado.	\$18,000.00
Huertos Familiares	Ejidos Angostura y Recreo	Mejorar la alimentación.	\$11,492.00
Manualidades	Ejidos Angostura, Chapultepec y Cuauhtémoc.	A través de talleres de manualidades reunir a mujeres para discutir proyectos de conservación.	\$20,000.00
			\$49,492.00

#### Equipo:

Nombre	Beneficiario	Objetivo	Costo Total
Sistema de Radio Comunicación	ANP	Mejorar el sistema de comunicación con equipo adecuado.	\$50,000.00
Pago arrendamiento camioneta	ANP	Mejorar los equipos de transporte	\$6,343.04
			\$56,343.04

## Informe de Proyectos:

### Jornales y Salarios

#### Costo mensual aproximado

Concepto	Total
Brigadas Ejidales	\$51,263.33
Apoyo a la recaudación (Fijo)	\$12,480.00
Apoyo a la recaudación (Variable)	\$6,000.00
	<b>\$69,743.33</b>

#### Costo anual aproximado

Concepto	Total
Brigadas Ejidales	\$615,159.96

\$1,398,090 de recaudación anual para destinar un 44% de jornales.

### Fondos:

- Cuenta de cheque especifica para el proyecto
- Inversiones asociadas
  - Fondo Extinguible.- Recaudación pendiente de asignación
  - Fondo Revolvente.- Remanentes 2002 a 2005 + intereses.



**¡GRACIAS!**

